

## **II ENCAFIT**

### **II ENCONTRO CATARINENSE DE FITOSSANIDADE**

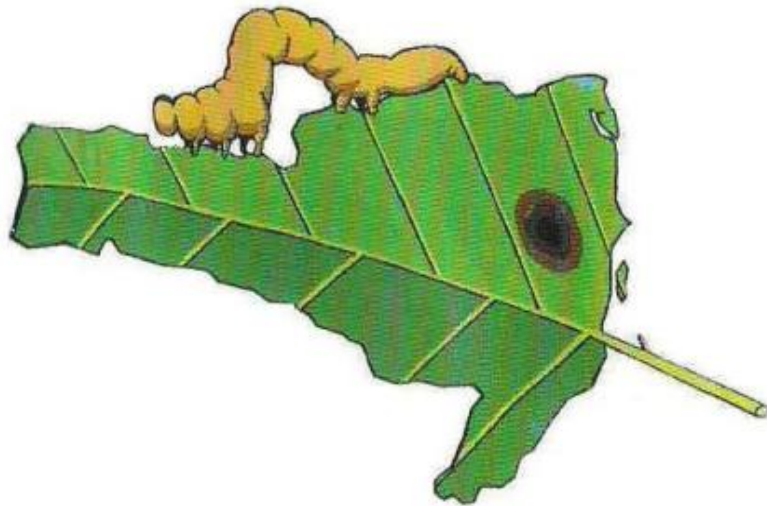

9 a 11 de novembro de 2011

Florianópolis-SC

**[www.encafit.ufsc.br](http://www.encafit.ufsc.br)**

Auditório Aqüicultura - CCA/UFSC- Rodovia Admar Gonzaga, 1346, Bairro Itacorubi  
Auditório Epagri Sede- Rodovia Admar Gonzaga, 1.347, Bairro Itacorubi

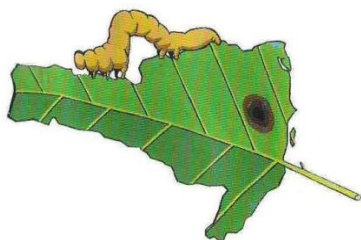

## PROGRAMA DO II ENCAFIT

II Encontro Catarinense de Fitossanidade

9 a 11 de novembro de 2011

Florianópolis-SC

### Quarta-feira (09.11.11)

Auditório da Aqüicultura do CCA/UFSC

18h às 19:30h – Inscrições

19:30h - Solenidade de abertura

20:00h às 20:45h - **Conferência de abertura – Atuação do Ministério Público na defesa do consumidor: resíduos de agrotóxicos em alimentos** - Promotor de Justiça Marcelo de Tarso Zanelatto, MP-SC., Coordenador Geral do Centro de Apoio Operacional do Consumidor, Florianópolis

21:00h às 23:00h - Discussão

### Quinta-feira (10.11.11)

Auditório da Epagri sede

Mesa redonda: “**As políticas públicas em SC e ações na defesa vegetal**”

Coordenador: Eng. Agr. Aarão Luiz Schmitz Jr., Gerente Estadual- DSV (Cidasc)

- 8:30h às 9:00h      **Desafios da Defesa Sanitária Vegetal** - Eng. Agr. Alan Luiz Rizzoli, Cidasc
- 9:00h às 9:30h      **Perpectivas da Defesa Sanitária Vegetal** - Eng. Agr. Lúcia de Lurdes Cimolim da Silva, Cidasc
- 9:30h às 9:40h      **Ações do CREA-SC para contribuir com a Defesa Sanitária Vegetal** - MSc. Eng. Agr. Gilson Galotti, Conselheiro titular do CREA-SC e pesquisador fitopatologista da Epagri
- 9:40h às 9:45h      **Debatedora** - representante da diretoria da AEASC, Dra. Eng. Agr. Anne-Lore Schroeder
- 9:45h às 9:50h      **Debatedor** - representante da diretoria da AEAGRO-Fpolis, Dr. Eng. Agr. Afonso I. Orth
- 9:50h às 10:10h      - Discussão
- 10:10h às 10:30h      - Coffee break (Intervalo)

### **Sessão "Ameaças fúngicas ao agronegócio"**

Coordenador: Eng. Agr. Osmarino Ghizoni, DSV-Mapa, Florianópolis

- 10:30h às 11:15h **Análise de Risco para a entrada da nova raça TR4 de Fusarium, agente causal do mal-do-panamá em bananeiras, nas Américas** - MSc. Eng. Agr. Robert Harri Hinz, pesquisador da Epagri, Estação Experimental de Itajaí
- 11:15h às 12:00h **Monitoramento da Requeima do tomate** - Dr. Eng. Agr. Walter Becker, pesquisador da Epagri, Estação Experimental de Caçador
- 12:00h às 12:30h **Monitoramento da ferrugem da soja em Santa Catarina** - Eng. Agr. Isac Medeiros, MAPA, Florianópolis
- 12:30h às 13:00h - Discussão geral: uma avaliação do presente e novos desafios.
- 13:00h às 14:30h - Intervalo de almoço

### **Quinta-feira (10.11.11)**

Auditório da Epagri sede

### **Sessão: "Controle alternativo de pragas e doenças"**

Coordenador: Dr. Eng. Agr. Luiz Augusto M. Peruch, fitopatologista da Estação Experimental de Urussanga, Epagri

- 14:30h às 15:15h **Controle alternativo de doenças de plantas** - Dr. Eng. Agr. Marciel J. Stadnik, professor da UFSC, Florianópolis.
- 15:15h às 16:00h **Controle de doenças em sistema de produção de hortaliças em abrigos** - Dr. Eng. Agr. José A. Rebelo, Estação Exp. de Itajaí, Epagri
- 16:00h às 16:30h Coffee break (Intervalo)

Coordenador: Dra. Eng. Agr. Erica Frazão Pereira, entomologista da Estação Experimental de Urussanga, Epagri

- 16:30h às 17:15h **Manejo ecológico de insetos na cultura da cebola** - Dr. Eng. Agr. Paulo Antonio de Souza Gonçalves, pesquisador da Estação Experimental de Ituporanga, Epagri
- 17:15h às 18:00h **Controle microbiano de pragas insetos** - Dr. Eng. Agr. Marco A. Tramontin (UFSC), Florianópolis
- 18:00h às 19:00h Discussão geral sobre: Avaliação do presente e novos desafios para o controle alternativo de pragas e doenças.

## Sexta-feira (11.11.11)

Auditório da Epagri Sede

### Sessão: “Tecnologia de aplicação de Agrotóxicos”

Coordenador: Dr. Eng. Agr. Afonso I. Orth, professor do CCA/ UFSC

- 8:30h às 9:00h **Novas tecnologias na pulverização de agrotóxicos** - Dr. Eng. Agr. Fernando Bauer, professor do CCA/UFSC, Florianópolis
- 9:00h às 9:30h **Fatores importantes para o sucesso na pulverização de agrotóxicos** - Dr. Eng. Agr. Luiz Antonio Palladini, diretor técnico da Epagri, Florianópolis
- 9:30 às 10:00h **Plantas daninhas e herbicidas, problemas e novos desafios na cultura do arroz** - Dr. Eng. Agr. José Alberto Noldin, pesquisador e chefe da Estação Experimental de Itajaí.
- 10:00h às 10:30h Coffee break (Intervalo)

### Sessão: “A problemática dos resíduos em produtos vegetais”

Coordenadores: Dr. Eng. Agr. Amauri Bogo, professor do CAV/UDESC, Lages

- 10:30h às 10:50h Eng. Agr. Matheus Mazon Fraga, Fiscal Agropecuário, GEFIA-CIDASC, Florianópolis
- 10:50h às 11:10h Dr. Eng. Agr. Cesar Butignol, professor de entomologia, CCA/UFSC, Florianópolis
- 11:10h às 11:30h Eng. Agr. Julio C. Mello, extensão rural, Epagri, Cetre-Florianópolis
- 11:30h às 12:30h Discussão geral sobre agrotóxicos em SC e uma avaliação do presente e novos desafios
- 12:30h às 13:30h Intervalo de almoço

### Mesa redonda: “Ensino da fitossanidade em SC”

Coordenador: Dra. Eng. Agr. Anne-Lore Schroeder, Diretora Técnico-científico da AEASC

- 13:30h às 14:00h **Ensino da Fitossanidade em cursos de universidades do meio e extremo oeste catarinense** – Prof<sup>a</sup>. MSc. Eng. Agr. Lucilene de Abreu, Unochapecó, Chapecó
- 14:00h às 14:30h **Fitossanidade na Agronomia e curso de pós-graduação em Produção Vegetal da UDESC** - Prof. Dr. Eng. Agr. Ricardo Trezzi Casa e Prof. Dr. Eng. Agr. Amauri Bogo, Lages
- 14:30h às 15:00h **Fitossanidade na Agronomia em cursos de universidades do sul catarinense** - Prof<sup>a</sup>. MSc. Eng. agr. Tarita C. Deboni e Prof. Msc. Celso Albuquerque, coordenador do curso de agronomia, Unisul, Tubarão
- 15:00h às 15:30h **Fitossanidade dentro do novo currículo da Agronomia e do curso de pós-graduação do RGV da UFSC** - Prof. Dr. Eng. Agr. Afonso Orth, Florianópolis
- 15:30h às 16:00h Discussão
- 16:00h às 17:30h Coffee break (Intervalo)
- 16:30h às 17:30h Avaliação Geral do Encontro, propostas para realização do III ENCAFIT e encaminhamentos de novas ações da fitossanidade em Santa Catarina.
- 17:30h às 18:00h Encerramento.

## Inscrições:

Pode ser feita via e-mail: [hpencafit@cca.ufsc.br](mailto:hpencafit@cca.ufsc.br).  
Maiores informações [www.encafit.ufsc.br](http://www.encafit.ufsc.br)

**Valor da inscrição:** Profissional de Conselho de Classe Profissional Superior- R\$ 50,00; Profissional associado da AEASC ou uma das suas Associações Regionais- R\$ 40,00; Estudante de mestrado e doutorado, graduação de agronomia - R\$30,00; Entidade pública ou privada (até dois participantes) e outros - R\$ 300,00.

**Comissão organizadora:** Anne-Lore Schroeder (AEASC- Associação de Engenheiros Agrônomos de Santa Catarina), Afonso Inácio Orth (UFSC), Luiz Augusto M. Peruch (EPAGRI), Marciel J.Stadnik (UFSC)

## Realização:



## Apoio e Patrocínio:

